JENSEN (GB)

Jensen 4 Litre

Motordaten: 20,2 Steuer-PS, 6 Zyl. in Linie, 87×111 mm, 3993 cm², Kompr. 6,8:1, 131 PS (130 HP) bei 4000 U/min, spez. Leistung 32,6 PS/Liter.

Motorkonstruktion: Hängende Ventile mit Stoßstange u. Kipph., seitliche Nockenwelle (Kette), Ölfilter im Hauptstrom, Ölinh. 8,4 L, 1 Stromberg-Vergaser DBVA 42, mech. Benzinpumpe, Luftfilter, Zündkerzen Champion N 8, 14 mm, Zündfolge 1-5-3-6-2-4, elektr. Anlage Lucas, 12 V, Batterie 68 Ah, Wasserkühlung (Pumpe u. Thermostat), Kühlerinh. 16 L.

Kraftübertragung: Einpl.-Trocken-Kupplg., normales 4-Gang-Getriebe, 2., 3. u. 4. Gang synchr. u. geräuscharm, Schalthebel in der Mitte, zweiteilige Kardanwelle, Hypoid-Achsantrieb, Achsunters. 3,77:1, halbschw. H'achse.

Untersetzungsverhältnisse: I. 11,5:1, II. 7,1:1, III. 4,8:1, IV. 3,77:1, R: 11,5:1.

Fahrgestell, Aufhängung: Kastenrahmen mit Traversen, vorn Einzelradaufh. mit Trapez-Dreieckquerlenker u. Schraubenfedern, hinten Starrachse mit Längslenkern und Schraubenfedern, vorn Kurvenstabilisator, vorn u. hinten hydr. Girling-Kolben-Stossdämpfer, hydro-mech. Girling-Fussbremse (vorn 2 Primärbacken), Gesamtbremsfl. 1083 cm², mech. Handbr. auf H'rädern, Bishop-Lenkung mit Schnecke u. Lenkfinger, Benzintankinh. 86 L, Reifen 6.50–16.

Abmessungen und Gewicht: Radst. 323,7 cm, Spur vorn 147,3 cm, hinten 149,8 cm, Länge 500 cm, Breite 177,8 cm, Höhe 162,5 cm, Bodenfr. 22 cm, Wendekr. 9,7 m, Gewicht (trocken) 1625 kg.

Fahrleistungen: Benzinverbr. ca. 17 L/100 km[1]), Höchstgeschw. ca. 145 km/h[1]), Leistungsgew. ca. 12,4 kg/PS, theor. Geschw. im dir. Gang bei 1000 U/min 34,8 km/h.
[1]) Approx. Angaben der Redaktion.

Moteur (dimensions): 20,2 CV-impôt, 8 cyl. en ligne, 87×111 mm, 3993 cm³, compr. 6,8:1, 131 ch (130 HP) à 4000 t/min, puiss. spécif. 32,6 ch/L.

Moteur (construction): Soup. en tête, poussoirs et culbuteurs, arbre à cames latéral (chaîne), filtre à huile sous pression, cont. carter 8,4 L, 1 carburateur Stromberg DBVA 42, pompe à ess. méc., épurateur d'air bougies Champion N 8, 14 mm, ordre d'allum. 1-5-3-6-2-4, équip. électr. Lucas, 12 V, batterie 68 Ah, refroid. à eau (pompe et thermostat), cont. radiateur 16 L.

Transmission: Embray. monodisque sec, boîte normale à 4 vit., 2e, 3e, 4e synchr. et silenc., levier central, arbre cardan divisé, couple conique hypoïde, rapport du couple 3,77:1, ess. AR semi-flottant.

Rapports de démultiplication: Ire 11,5:1, IIe 7,1:1, IIIe 4,8:1, IVe 3,77:1; MA 11,5:1.

Châssis, suspension: Longerons à caisson et traverses, susp. AV à roues indép., levier triang. en trapèze et ress. hélicoïdaux, susp. AR à essieu rigide, bras de poussée longit. et ress. hélicoïdaux, stabilisateur de virage AV, amortiss. hydr. à piston, Girling, AV et AR, frein à pied hydro-méc, Girling (2 mâchoires primaires AV), surface totale de freinage 1083 cm², frein à main méc. sur roues AR, direction Bishop, vis et doigt, cont. rés. d'ess. 86 L, pneus 6.50–16.

Dimensions, poids: Empatt. 323,7 cm, voie AV 147,3 cm, AR 149,8 cm, longueur 500 cm, largeur 177,8 cm, hauteur 162,5 cm, garde au sol 22 cm, diam. de braqu. 9,7 m, poids (à sec) 1625 kg.

Performances: Consomm. d'ess. env. 17 L/100 km[1]), vit. max. env. 145 km/h[1]), rapp. poids puiss. 12,4 kg/ch, vitesse théorique en prise dir. à 1000 t/min. 34,8 km/h.
[1]) Données approx. de la édaction.

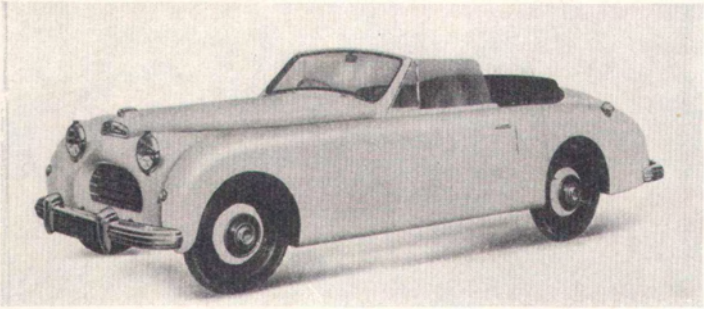

JENSEN INTERCEPTOR

Jensen Interceptor

Daten wie Modell 4 Litre Saloon, mit folgenden Ausnahmen:

Kraftübertragung: Achsunters. 3,22:1.

Untersetzungsverhältnisse: I. 11,05:1, II. 6,06:1, III. 4,11:1, IV. 3,22:1, R 10,7:1.

Fahrgestell, Aufhängung: Hinten Starrachse mit Halbelliptikfedern, vorn u. hinten hydr. Girling-Stossdämpfer, Gesamtbremsfl. 870 cm², Tankinh. 72 L, Reifen 5.75–16.

Abmessungen und Gewicht: Radst. 289,5 cm, Spur vorn 137 cm, hinten 144,7 cm, Länge 477,5 cm, Breite 167,6 cm, Höhe 146 cm, Bodenfr. 17,7 cm, Wendekr. 11,5 m, Gewicht (trocken) 1270 kg.

Fahrleistungen: Benzinverbr. ca. 16 L/100 km[1]), Höchstgeschw. ca. 155 km/h[1]), Leistungsgew. ca. 9,7 kg/PS, theor. Geschw. im direkten Gang bei 1000 U/min 38,0 km/h.
[1]) Approx. Angaben der Redaktion.

Comme modèle 4 Litre Saloon à l'exception des données suivantes:

Transmission: Rapport du couple 3,22:1.

Rapports de démultiplication: Ire 11,05:1, IIe 6,06:1, IIIe 4,11:1, IVe 3,22:1, MA 10,7:1.

Châssis, suspension: Susp. AR à essieu rigide, ress. semi-ellipt., amortiss. hydr. Girling AV et AR, surface totale de freinage 870 cm², cont. rés. d'ess. 72 L, pneus 5.75–16.

Dimensions, poids: Empatt. 289,5 cm, voie AV 137 cm, AR 144,7 cm, longueur 477,5 cm, largeur 167,6 cm, hauteur 146 cm, garde au sol 17,7 cm, diam. de braqu. 11,5 m, poids (à sec) 1270 kg.

Performances: Consomm. d'ess. env. 16 L/100 km[1]), vit. max. env. 155 km/h[1]), rapp. poids/puiss. 9,7 kg/ch, vitesse théorique en prise directe à 1000 t/min 38,0 km/h.
[1]) Données approx. de la rédaction.

Hersteller — Constructeur

Jensen Motors Ltd. West Bromwich, Staffordshire, England

Jensen Car Club of Switzerland

Keine schweizerischen Vertreter — Pas de distributeurs en Suisse